

PUBLIKACIJA

ŠOLSKO LETO 2024/25

| | |
|-----------------|--|
| Ime in priimek | |
| Naslov | |
| Telefon staršev | |

| | |
|-----------|--|
| Razred | |
| Razrednik | |

VSEBINA

| | |
|---|----|
| V NOVO ŠOLSKO LETO..... | 3 |
| O ŠOLI | 4 |
| PREGLED PREDMETNIKA PRILAGOJENEGA PROGRAMA OSNOVNE ŠOLE | 7 |
| PREGLED PREDMETNIKA POSEBNEGA PROGRAMA VIZ | 10 |
| DNEVI DEJAVNOSTI | 14 |
| ŠE NEKAJ IZ PROGRAMA DELA..... | 25 |
| Interesne dejavnosti..... | 25 |
| Šola v naravi..... | 26 |
| Nadstandardni program..... | 26 |
| Sodelovanje v projektih, natečaji, revije, prireditve, dogodki..... | 27 |
| Dodatne specialne metode in oblike dela na šoli..... | 29 |
| ORGANIZACIJA DELA ŠOLE..... | 30 |
| Šolski koledar in pomembni dnevi..... | 30 |
| Izvedba nacionalnega preverjanja znanja..... | 31 |
| Drugi pomembni dnevi | 31 |
| Šolski zvonec | 32 |
| Zaposleni na šoli..... | 33 |
| Svetovalna služba | 35 |
| Mobilna služba | 35 |
| Logopedinja..... | 36 |
| Delovna terapevtka..... | 36 |
| Šolska knjižnica in učbeniški sklad | 36 |
| Podaljšano bivanje | 36 |
| Organizacija prevozov | 37 |
| Sodelovanje s starši (govorilne ure, predvideni roditeljski sestanki, Klub staršev) | 37 |
| Zdravstveno varstvo | 38 |
| Prometna varnost | 38 |
| Šolska prehrana..... | 38 |
| Šolski sklad..... | 40 |
| IZ PRAVIL ŠOLSKEGA REDA | 41 |
| KAM POTEM? | 42 |

Prav vsak dan z veseljem se zbudim
in v šolo odhitim,
Mihajlo Rostohar je šoli ime,
to vsak učenec ve.

Tam računamo in pišemo in telovadimo
pa ustvarjamo in kuhamo,
že pravi mojstri smo.

Naša šola, naš zaklad
znanja je in sanj,
kdor uči se, tisti zna,
če le verjameš vanj.

Tam vsi moji so učitelji
in skupaj vadimo,
ker le vaja mojstra naredi,
če vadiš vsak dan jo.

Pa s prijatelji se družimo
in se zabavamo,
skupaj meje premagujemo,
delimo dobro in slabo.

Naša šola, naš zaklad
znanja je in sanj,
kdor uči se, tisti zna,
če le verjameš vanj.

(Himna OŠ dr. Mihajla Rostoharja Krško, avtorica Vlasta Lekše)

Dragi učenke in učenci, spoštovani starši in rejniki!

Lepo pozdravljeni in dobrodošli nazaj v šoli.

Vsako šolsko leto prinaša nove priložnosti za učenje, raziskovanje in druženje. Šola je prostor, kjer se mora prav vsak počutiti varnega in sprejetega, prostor, kjer bo vsak lahko razvijal svoje potenciale in interese. Za ustvarjanje takšnega prostora smo odgovorni prav vsi – zaposleni na šoli, učenci in starši. Spoštljivi in strpni odnosi bodo tudi letos naša prednostna naloga, saj predstavljajo temelj, na katerem lahko gradimo vse drugo. Prijazni, razumevajoči in spoštljivi odnosi danes žal niso nekaj samoumevnega. Daleč od tega, da se moramo o vseh stvareh strinjati, moramo pa si znati prisluhniti in se slišati. Vse s ciljem ustvarjanja varnega in spodbudnega učnega okolja za vsakega posameznega učenca. Pri tem ne smemo pozabiti na učenje sobivanja drug z drugim. Pomembno je, da se vsak v skladu s svojimi zmožnostmi uči, da so pomembne njegove potrebe, prav tako pa tudi potrebe njegovega sošolca ali sošolke.

Verjamem, da bomo skupaj našli poti, ki bodo spodbudne za vsakega, skupaj s starši pa znali presoditi, kaj je dobro in v največjo korist posameznega učenca.

Do konca koledarskega leta nadaljujemo praznično leto ob naši 60-letnici. Pripravljamo svečan dogodek Društva Specialnih in rehabilitacijskih pedagogov Slovenije na gradu Rajhenburg, predstavitev slikanice, ki so jo ustvarile naše sodelavke, in še kaj. Vljudno vabljeni že zdaj.

Naj bo to šolsko leto polno radovednosti in prijateljstva. Zaposleni se veselimo časa, ki ga bomo doživeli skupaj – učenci, zaposleni in starši.

Uspešno, prijazno in spoštljivo novo šolsko leto vam želimo!

Ravnateljica dr. Barbara Smolej Fritz s kolektivom

O ŠOLI

| | |
|--------------------|--|
| Ime in sedež šole: | Osnovna šola dr. Mihajla Rostoharja Krško Cesta 4. julija 33, 8270 Krško |
| Spletna stran: | www.os-m-rostoharja-krsko.si |
| E-pošta: | os.mr-krsko@guest.arnes.si |

| | |
|-------------------|-----------------------|
| Podračun: | SI56 01100 6000030966 |
| Davčna številka: | 74268244 |
| Matična številka: | 5083290000 |

| | | Telefon |
|-------------------------|------------------------------------|--------------------|
| Ravnateljica: | dr. Barbara Smolej Fritz | 07 4881 670 |
| Pomočnici ravnateljice: | Valerija Jazbec Anja Ganc Povhe | 07 4881 681 |
| Tajnica: | Verena Lavrenčič | 07 4881 680 |
| Računovodkinji: | Tjaša Trošt Verena Lavrenčič | 07 4881 680 |
| Knjigovodkinja: | Janja Jontez | 070 662 401 |
| Svetovalna delavka: | Estera Zupan Lucija Lubšina | 070 662 404 |
| Svetovalni delavki: | Eva Žiberna | 070 662 402 |
| Knjižničarka: | Metka Habinc | 07 4881 680 |
| Logopedinja: | Eva Vodeb | 07 4881 680 |
| Delovna terapevtka: | Apolonija Resnik | 07 4881 680 |

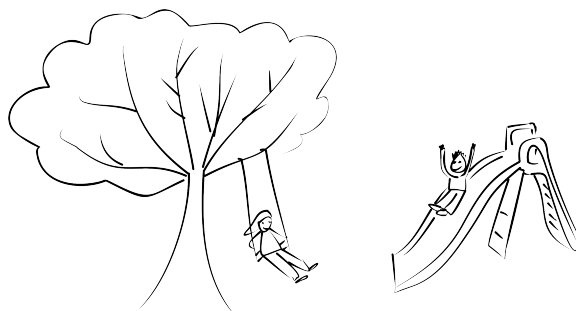

USTANOVITELJ

Ustanovitelj OŠ dr. Mihajla Rostoharja Krško je Občina Krško.

ŠOLSKI PROSTOR

Šolski prostor, v okviru katerega šola prevzema odgovornost za učence, zajema prostore šole in ograjeno zunanje območje.

PROGRAM ŠOLE

Primarna dejavnost našega zavoda je osnovno izobraževanje, vzgoja in usposabljanje šoloobveznih otrok s posebnimi potrebami.

Izvajamo:

- prilagojen izobraževalni program osnovne šole z nižjim izobrazbenim standardom,
- posebni program vzgoje in izobraževanja,
- mobilno specialpedagoško, socialpedagoško, logopedsko, psihološko in mobilno pedagoško dejavnost za otroke s posebnimi potrebami na šolah in v vrtcih v izobraževalnih programih s prilagojenim izvajanjem in dodatno strokovno pomočjo.

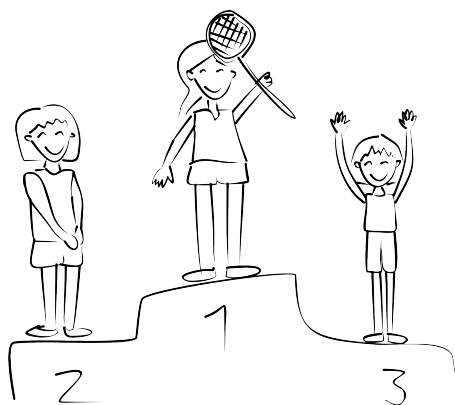

UPRAVLJANJE ŠOLE

Šolo upravljajo **ravnatelj in svet zavoda**. Člani sveta so: Karel Kerin, Božidar Resnik in Vida Slivšek (predstavniki ustanovitelja), Alenka Brilej, Martin Mavsar in nov predstavnik (predstavniki staršev), Petra Hotko, Klemen Leban, Nataša Libenšek, Anja Gantar in Veronika Simončič (predstavniki zaposlenih). Predsednica sveta zavoda je Nataša Libenšek.

Predstavniki staršev iz vsakega oddelka sestavljajo **svet staršev**, ki se na novo konstituira v začetku vsakega šolskega leta.

STROKOVNI ORGANI ŠOLE

Strokovni organi šole so **učiteljski zbor, oddelčni učiteljski zbor, strokovni aktiv in razredniki**.

SKUPNOST UČENCEV ŠOLE

Oddelčne skupnosti se povezujejo v Skupnost učencev šole. Učenci, izvoljeni predstavniki oddelkov, sodelujejo v šolskem parlamentu.

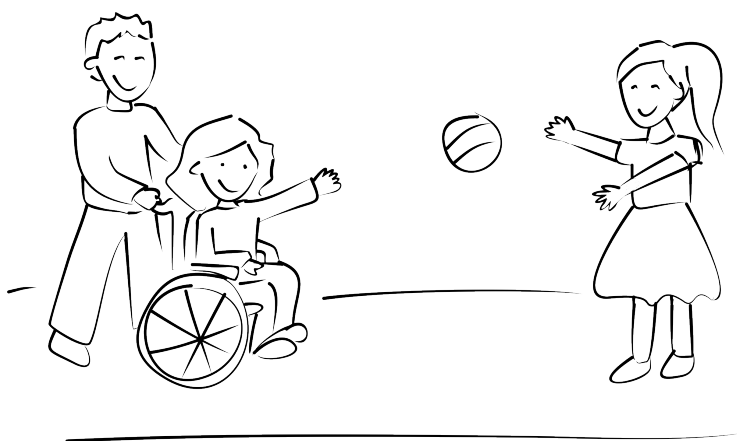

PREGLED PREDMETNIKA PRILAGOJENEGA PROGRAMA OSNOVNE ŠOLE

| OBVEZNI PROGRAM | | | | | | | | | |
|---------------------------------------|-------------|-------------|-------------|-----------|-----------|-----------|-------------|-----------|-----------|
| PREDMETI, št. ur Tedensko / RAZRED | 1. r. | 2. r. | 3. r. | 4. r. | 5. r. | 6. r. | 7. r. | 8. r. | 9. r. |
| Slovenščina | 6 | 7 | 7 | 5 | 5 | 5 | 4 | 4 | 4 |
| Tuji jezik | | | | | | | 2 | 2 | 2 |
| Likovna umetnost | 1 | 1 | 1 | 2 | 2 | 2 | 2 | 2 | 2 |
| Glasbena umetnost | 2 | 2 | 2 | 2 | 1 | 1 | 1 | 1 | 1 |
| Matematika | 4 | 4 | 5 | 5 | 4 | 4 | 4 | 4 | 4 |
| Tehnika in tehnologija | | | | | 2 | 3 | 4 | 4 | 4 |
| Gospodinjstvo | | | | | 2 | 2 | 2 | 2 | 2 |
| Naravoslovje | | | | 3 | 2 | 2 | 2 | 4 | 3 |
| Spoznavanje okolja | 3 | 3 | 3 | | | | | | |
| Družboslovje | | | | 2,5 | 2,5 | 2,5 | 4 | 2 | 3 |
| Šport | 3 | 3 | 3 | 3 | 3 | 3 | 3 | 3 | 3 |
| Izbirna vsebina | | | | | | | 1 | 1 | 1 |
| Oddelčna skupnost | 1 | 0,5 | 0,5 | 0,5 | 0,5 | 0,5 | 0,5 | 0,5 | 1 |
| Število predmetov | 7 | 7 | 7 | 8 | 10 | 10 | 11 | 11 | 11 |
| Število ur na teden | 19,5 | 20,5 | 21,5 | 23 | 24 | 25 | 29,5 | 30 | 30 |
| Število tednov | 35 | 35 | 35 | 35 | 35 | 35 | 35 | 34 | 32 |
| SPECIALNO PEDAGOŠKA DEJAVNOST | | | | | | | | | |
| Računalniško opismenjevanje | | | | 1 | 1 | 1 | | | |
| Socialno učenje | 1 | 1 | 1 | 1 | 1 | 1 | | | |
| RAZŠIRJENI PROGRAM | | | | | | | | | |
| Dopolnilni in dodatni pouk | 2 | 2 | 2 | 2 | 2 | 2 | 2 | 2 | 2 |
| Interesne dejavnosti | 2 | 2 | 2 | 2 | 2 | 2 | 2 | 2 | 2 |
| Podaljšano bivanje, jutranje varstvo | | | | | | | | | |
| DNEVI DEJAVNOSTI | | | | | | | | | |
| Kulturni dnevi | 4 | 4 | 4 | 3 | 3 | 3 | 3 | 2 | 2 |
| Naravoslovni dnevi | 3 | 3 | 3 | 3 | 3 | 3 | 3 | 3 | 2 |
| Tehniški dnevi | 3 | 3 | 3 | 4 | 4 | 4 | 4 | 10 | 6 |
| Športni dnevi | 5 | 5 | 5 | 5 | 5 | 5 | 5 | 5 | 5 |
| Skupaj | 15 | 15 | 15 | 15 | 15 | 15 | 15 | 20 | 15 |

PREGLED PREDMETNIKA PRILAGOJENEGA PROGRAMA OSNOVNE ŠOLE

IZBIRNI PREDMETI

Vsi izbirni predmeti so enoletni, kar pomeni, da učenec v času šolanja en predmet izbere le enkrat. Predstavitev in postopek izbire se izvede v mesecu maju za naslednje šolsko leto.

V šolskem letu 2024/25 bomo izvajali naslednje izbirne predmete za 7., 8. in 9. razred:

| IZBIRNI PREDMET | | IZVAJALEC |
|--------------------------------------|-----|----------------------------|
| OBDELAVA GRADIV – KOVINE | OGK | Maša Rihter |
| PLESNE DEJAVNOSTI – PLES | PLE | Simona A. Franko |
| PREHRANA IN NAČINI PREHRANJEVANJA | NPH | Nevenka Leskovar |
| ŠPORT ZA ZDRAVJE | ŠZZ | Gregor Ficko, Gregor Hotko |

NOTRANJA DIFERENCIACIJA IN INDIVIDUALIZACIJA

Notranja diferenciacija in individualizacija se izvajata glede na potrebe in značilnosti učencev.

OCENJEVANJE PO OCENJEVALNIH OBDOBJIH

V prvem vzgojno-izobraževalnem obdobju prilagojenega izobraževalnega programa se učenčev znanje ocenjuje opisno. V drugem in tretjem obdobju se učenčev znanje ocenjuje številčno.

Pri vsakem predmetu se učenčev znanje ocenjuje skozi celotno ocenjevalno obdobje v skladu s predpisi, ki veljajo za osnovne šole.

NACIONALNI PREIZKUSI ZNANJA

Ob koncu drugega in tretjega izobraževalnega obdobja se znanje učencev preverja z nacionalnimi preizkusi znanja. Preverjanje z nacionalnimi preizkusi znanja je obvezno.

DODATNI IN DOPOLNILNI POUK

Dodatni pouk je namenjen učencem, ki presegajo določene standarde znanja.

Dopolnilni pouk je namenjen učencem, ki potrebujejo več pomoči pri učenju.

Celoten program se deli na dva dela.

1) OBVEZNI DEL IN NADALJEVALNI PROGRAM DO 18. LETA

Obvezni del vključuje tri stopnje in vsaka stopnja traja tri leta.

Na prvo stopnjo je učenec vključen 1., 2. in 3. leto šolanja.

Na drugo stopnjo je učenec vključen 4., 5. in 6. leto šolanja.

Na tretjo stopnjo je učenec vključen 7., 8. in 9. leto šolanja.

Nadaljevalni del vključuje četrto stopnjo posebnega programa. Vključitev v ta del programa za učenca ni obvezna. Na četrto stopnjo je učenec vključen 10., 11. in 12. leto šolanja.

2) NADALJEVALNI PROGRAM OD 18. DO 26. LETA – RAVEN UČENJE ZA ŽIVLJENJE IN DELO (peta in šesta stopnja). Tudi vključitev v ta program za učenca ni obvezna. Na peto stopnjo je učenec vključen 13., 14. in 15. leto šolanja. Na šesto stopnjo je učenec vključen 16., 17., 18., 19. in 20. leto šolanja.

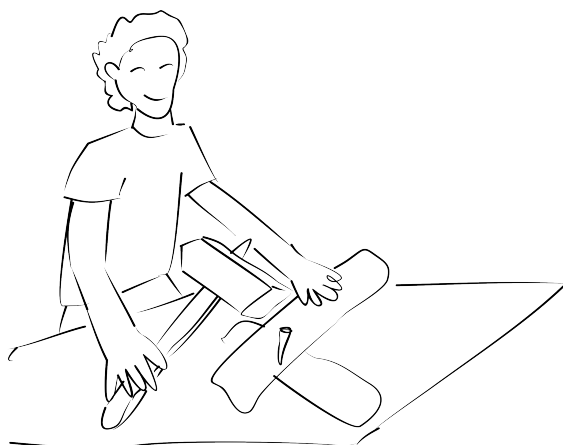

PREGLED PREDMETNIKA POSEBNEGA PROGRAMA VZGOJE IN IZOBRAŽEVANJA

1., 2. IN 3. STOPNJA

| PODROČJA / leto šolanja | 1. stopnja | | | 2. stopnja | | | 3. stopnja | | |
|--------------------------------------|------------|----|----|------------|----|----|------------|----|----|
| | 1. | 2. | 3. | 4. | 5. | 6. | 7. | 8. | 9. |
| Razvijanje samostojnosti | 8 | 8 | 8 | 7 | 7 | 7 | 5 | 5 | 5 |
| Splošna poučenost | 5 | 5 | 5 | 7 | 7 | 7 | 7 | 7 | 7 |
| Gibanje in športna vzgoja | 3 | 3 | 3 | 4 | 4 | 4 | 5 | 5 | 5 |
| Glasbena vzgoja | 2 | 2 | 2 | 3 | 3 | 3 | 3 | 3 | 3 |
| Likovna vzgoja | 2 | 2 | 2 | 2 | 2 | 2 | 4 | 4 | 4 |
| Delovna vzgoja | 2 | 2 | 2 | 3 | 3 | 3 | 6 | 6 | 6 |
| Število področij | 6 | 6 | 6 | 6 | 6 | 6 | 6 | 6 | 6 |
| Število ur na teden | 22 | 22 | 22 | 26 | 26 | 26 | 30 | 30 | 30 |
| Število tednov | 35 | 35 | 35 | 35 | 35 | 35 | 35 | 35 | 35 |
| RAZŠIRJENI PROGRAM | | | | | | | | | |
| Interesne dejavnosti | 5 | 5 | 5 | 5 | 5 | 5 | 5 | 5 | 5 |
| Podaljšano bivanje, jutranje varstvo | | | | | | | | | |

| DNEVI DEJAVNOSTI | 1. | 2. | 3. | 4. | 5. | 6. | 7. | 8. | 9. |
|--------------------|----|----|----|----|----|----|----|----|----|
| Kulturni dnevi | 4 | 4 | 4 | 3 | 3 | 3 | 3 | 2 | 3 |
| Naravoslovni dnevi | 3 | 3 | 3 | 3 | 3 | 3 | 3 | 3 | 2 |
| Športni dnevi | 5 | 5 | 5 | 5 | 5 | 5 | 5 | 5 | 5 |
| Delovni dnevi | 3 | 3 | 3 | 4 | 4 | 4 | 8 | 8 | 8 |

Učenec konča obvezno šolanje, ko obiskuje program na vsaki od prvih treh stopenj tri leta.



PREGLED PREDMETNIKA POSEBNEGA PROGRAMA VZGOJE IN IZOBRAŽEVANJA

4. IN 5. STOPNJA

| PODROČJE / leto šolanja | 4. stopnja | | | 5. stopnja | | |
|--------------------------------------|------------|-----|-----|------------|-----|-----|
| | 10. | 11. | 12. | 13. | 14. | 15. |
| Razvijanje samostojnosti | 4 | 4 | 4 | 4 | 4 | 4 |
| Splošna poučenost | 5 | 5 | 5 | 5 | 5 | 5 |
| Gibanje in športna vzgoja | 5 | 5 | 5 | 5 | 5 | 5 |
| Glasbena vzgoja | 2 | 2 | 2 | 2 | 2 | 2 |
| Likovna vzgoja | 3 | 3 | 3 | 3 | 3 | 3 |
| Delovna vzgoja | 9 | 9 | 9 | 9 | 9 | 9 |
| Izbirne vsebine | 2 | 2 | 2 | 2 | 2 | 2 |
| Število področij | 7 | 7 | 7 | 7 | 7 | 7 |
| Število ur na teden | 30 | 30 | 30 | 30 | 30 | 30 |
| Število tednov | 35 | 35 | 35 | 35 | 35 | 35 |
| RAZŠIRJENI PROGRAM | | | | | | |
| Interesne dejavnosti | 5 | 5 | 5 | 5 | 5 | 5 |
| Podaljšano bivanje, jutranje varstvo | | | | | | |

| DNEVI DEJAVNOSTI | 10. | 11. | 12. | 13. | 14. | 15. |
|--------------------|-----|-----|-----|-----|-----|-----|
| Kulturni dnevi | 3 | 3 | 3 | 3 | 3 | 3 |
| Naravoslovni dnevi | 3 | 3 | 3 | 3 | 3 | 3 |
| Športni dnevi | 5 | 5 | 5 | 5 | 5 | 5 |
| Delovni dnevi | 6 | 6 | 6 | 6 | 6 | 6 |

| IZBIRNE VSEBINE (2 uri tedensko) | Skupaj ur |
|---|-----------|
| Bralna značka Petra Klepca (PP G4, H4, I45, J4) | 35 |
| Evropa v šoli (PP I45, J4) | 35 |
| Masaža (PP D45) | 35 |
| Pravljični svet (PPC5, D45, F45) | 35 |
| Svet sensorike (PPC5) | 35 |
| Družabne in socialne igre (PP G4, H4) | 35 |
| Socialne veščine (PP F45) | 35 |

6. STOPNJA – UČENJE ZA ŽIVLJENJE IN DELO

| PODROČJE / leto šolanja | 6. stopnja | | | | |
|--|------------|-----------|-----------|-----------|-----------|
| | 16. | 17. | 18. | 19. | 20. |
| Splošna znanja | 4 | 4 | 4 | 4 | 3 |
| Razvijanje in ohranjanje samostojnosti | 5 | 5 | 4 | 4 | 3 |
| Kreativna znanja | 5 | 5 | 5 | 3 | 3 |
| Šport in rekreacija | 3 | 3 | 2 | 2 | 2 |
| Dejavnosti prostega časa | 2 | 2 | 2 | 1 | 1 |
| Dejavno državljanstvo | 1 | 1 | 1 | 1 | 1 |
| Intimno življenje in spolnost | 2 | 2 | 1 | 1 | 1 |
| Delovne in zaposlitvene tehnike | 5 | 5 | 8 | 11 | 13 |
| Izbirne vsebine | 3 | 3 | 3 | 3 | 3 |
| Število ur na teden | 30 | 30 | 30 | 30 | 30 |
| Število tednov | 35 | 35 | 35 | 35 | 35 |
| RAZŠIRJENI PROGRAM | | | | | |
| Interesne dejavnosti | 5 | 5 | 5 | 5 | 5 |
| Podaljšano bivanje, jutranje varstvo | | | | | |

| DNEVI DEJAVNOSTI | 16. | 17. | 18. | 19. | 20. |
|--------------------|-----|-----|-----|-----|-----|
| Kulturni dnevi | 3 | 3 | 3 | 3 | 3 |
| Naravoslovni dnevi | 3 | 3 | 3 | 3 | 3 |
| Športni dnevi | 5 | 5 | 5 | 5 | 5 |
| Delovni dnevi | 6 | 6 | 6 | 6 | 6 |

| IZBIRNE VSEBINE (3 ure tedensko) | Skupaj ur |
|--|-----------|
| Bralna značka Petra Klepca (PP I6, J6) | 35 |
| Evropa v šoli (PP I6, J6) | 35 |
| Kreativni izdelki (PPI6, J6) | 35 |
| Masaža (PP D6) | 35 |
| Pravljичni svet (PP D6) | 35 |
| Svet sensorike (PP D6) | 35 |

DIFERENCIACIJA IN INDIVIDUALIZACIJA

Glede na heterogenost učencev z zmernimi, težjimi in težkimi motnjami v duševnem razvoju ter pridruženimi motnjami, primanjkljaji in ovirami je delo na vseh stopnjah individualizirano. Natančneje je opredeljeno v individualnem učnem načrtu vsakega učenca.

PREVERJANJE, OCENJEVANJE IN NAPREDOVANJE

V posebnem programu vzgoje in izobraževanja je ocenjevanje na vseh stopnjah opisno. Opisujejo se dosežki v smislu napredovanja po operativnih ciljih iz individualiziranega programa vsakega učenca. Ob koncu šolskega leta se izda potrdilo z opisno oceno napredka učenca po posameznih področjih. Ob koncu programa Učenje za življenje in delo se učencu izda zaključno potrdilo z oceno dosežene stopnje razvoja, opisom njegovega znanja in s smernicami za njegovo čim uspešnejšo vključitev v življenje in delo.



DNEVI DEJAVNOSTI

Dnevi dejavnosti so določeni z učnim načrtom. Nekateri dnevi dejavnosti bodo izvedeni v okviru šole v naravi (ŠVN).

| | | | |
|------------------|--------------------|--|-----------|
| 1., 2. razred | KULTURNI DNEVI | Krškočara | september |
| | | Valvasorjeva knjižnica Krško | oktober |
| | | Predstava Zverjasec, KD Krško | november |
| | | Glasbena pravljica Wakatanka, GŠ Krško | maj |
| | NARAVOSLOVNI DNEVI | Evakuacija | oktober |
| | | Gozd jeseni | november |
| | | Tropska hiša, Celje | marec |
| | ŠPORTNI DNEVI | Pohod na grad Rajhenburg | september |
| | | Zimski športni dan | februar |
| | | Jurjevanje | april |
| | | Mihajlova olimpijada | maj |
| | | Plavanje | junij |
| | TEHNIŠKI DNEVI | Veseli december | december |
| | | Izdelki iz gline | marec |
| | | Plovnost | april |
| 3., 4. razred | KULTURNI DNEVI | Kamišibaj v šolski knjižnici | marec |
| | | Predstava Zverjasec, KD Krško | november |
| | | Veseli december (samo 3. r.) | december |
| | | Valvasorjeva knjižnica Krško | februar |
| | NARAVOSLOVNI DNEVI | Krškočara | september |
| | | Gozd jeseni | oktober |
| | | Tropska hiša, Celje | april |
| | ŠPORTNI DNEVI | Športofešta | september |
| | | Zimski športni dan | februar |
| | | Jurjevanje | april |
| | | Mihajlova olimpijada | maj |
| | | Plavanje | junij |
| | TEHNIŠKI DNEVI | Evakuacija | oktober |
| Izdelki iz gline | | november | |

DNEVI DEJAVNOSTI

| | | | |
|--|--|------------------------------|----------|
| | | Mestni muzej Krško | maj |
| | | Veseli december (samo 4. r.) | december |

| | | | |
|-----------|--------------------|---|-----------|
| 5. razred | KULTURNI DNEVI | Beremo skupaj – za znanje in zabavo! | oktober |
| | | Lepa beseda, lep odnos | november |
| | | Predstava v KD Krško | december |
| | NARAVOSLOVNI DNEVI | Gozd jeseni | oktober |
| | | Odraščanje in zdravje (sistematski pregled) | dogovor |
| | | Pomladni travnik | marec |
| | ŠPORTNI DNEVI | Pot trapistov | september |
| | | Zimski športni dan | februar |
| | | Jurjevanje | april |
| | | Mihajlova olimpijada | maj |
| | | Plavanje v Termah Paradiso | junij |
| | TEHNIŠKI DNEVI | Izdelki iz gline | oktober |
| | | Novoletni izdelki | december |
| | | Poskusi | februar |
| | | Od ideje do izdelka | marec |

| | | | |
|-----------|--------------------|---------------------------------------|----------|
| 6. razred | KULTURNI DNEVI | Življenje na gradu (Brestanica) | maj |
| | | Predstava v KD Krško | november |
| | | Bela krajina | dogovor |
| | NARAVOSLOVNI DNEVI | Sistematski pregled – skrb za zdravje | februar |
| | | Zeliščarski dan | junij |
| | | Evakuacija | dogovor |
| | ŠPORTNI DNEVI | Pohod na Televrin | junij |
| | | Zimski športni dan | februar |

DNEVI DEJAVNOSTI

| | | | |
|--|----------------|----------------------------|----------|
| | | Jurjevanje | april |
| | | Mihajlova olimpijada | maj |
| | | Plavanje v Termah Paradiso | junij |
| | TEHNIŠKI DNEVI | Izdelki iz gline | oktober |
| | | Novoletna dekoracija | december |
| | | Velikonočna dekoracija | marec |
| | | Kolesarski poligon | maj |

| | | | |
|-----------|--------------------|---|-----------|
| 7. razred | KULTURNI DNEVI | Filmska delavnica | september |
| | | Bela krajina | dogovor |
| | | Ali so se v srednjem veku tudi igrali? | dogovor |
| | NARAVOSLOVNI DNEVI | Sistematski zdravniški pregled – odraščanje | februar |
| | | Zeliščarski dan | junij |
| | | Evakuacija | dogovor |
| | ŠPORTNI DNEVI | Kanu na Krki | september |
| | | Zimski športni dan | februar |
| | | Jurjevanje | april |
| | | Mihajlova olimpijada | maj |
| | | Kolesarjenje in plavanje Brestanica | junij |
| | TEHNIŠKI DNEVI | Izdelki iz gline | september |
| | | Novoletna dekoracija | december |
| | | Proizvodno delo | marec |
| | | Od ideje do izdelka | junij |

DNEVI DEJAVNOSTI

| | | | |
|-------------------------------------|--------------------|-------------------------------------|-----------|
| 8. razred | KULTURNI DNEVI | Filmska delavnica | september |
| | | Bela krajina | dogovor |
| | NARAVOSLOVNI DNEVI | Sistematski pregled – odraščanje | dogovor |
| | | Preživetje v naravi (hrana) – tabor | junij |
| | | Orientacija – tabor | junij |
| | ŠPORTNI DNEVI | Kanu na Krki | junij |
| | | Zimski športni dan | februar |
| | | Jurjevanje | april |
| | | Mihajlova olimpijada | maj |
| | | Plavanje Brestanica | junij |
| | TEHNIŠKI DNEVI | Proizvodno delo | september |
| | | Priprava gredic | oktober |
| | | Proizvodno delo | november |
| | | Novoletni okraski | december |
| | | Sejemo in sadimo | dogovor |
| | | Urejanje šolske okolice | oktober |
| | | Velikonočni izdelki | april |
| Lumia | | dogovor | |
| Delo na kmetiji – tabor | | junij | |
| Preživetje v naravi (bivak) – tabor | | junij | |

DNEVI DEJAVNOSTI

| | | | |
|-----------|--------------------|--|-----------|
| 9. razred | KULTURNI DNEVI | Filmska delavnica | september |
| | | Bela krajina | dogovor |
| | | Grad Rajhenburg | dogovor |
| | NARAVOSLOVNI DNEVI | Vode na Pohorju – CŠOD Gorenje | april |
| | | Travnik in pašnik – CŠOD Gorenje | april |
| | ŠPORTNI DNEVI | Kanu na Krki | junij |
| | | Zimski športni dan | februar |
| | | Jurjevanje | april |
| | | Mihajlova olimpijada | maj |
| | | Kolesarjenje in plavanje Brestanica | junij |
| | TEHNIŠKI DNEVI | Trajnostna mobilnost SŠ – Teden mobilnosti | september |
| | | Opravila na šolskem vrtu | oktober |
| | | Novoletni izdelki | december |
| | | Ogled proizvodnje | dogovor |
| | | Obisk SŠ Grm Novo mesto | dogovor |
| | | Pohorska hiša – CŠOD Gorenje | dogovor |

DNEVI DEJAVNOSTI

| | | | |
|----------------|---------------------------|--|------------|
| PP A123 | KULTURNI DNEVI | Razredna bralna značka | vse leto |
| | | Predstava v KD Krško (A1) | dogovor |
| | | Ples povezuje | februar |
| | | V deželi glasbe | maj |
| | NARAVOSLOVNI DNEVI | Čiste roke za zdrave otroke | november |
| | | Zeliščarska delavnica | dogovor |
| | | Zdrav zajtrk | februar |
| | ŠPORTNI DNEVI | Jesenski pohod | september |
| | | MATP | januar |
| | | Jurjevanje | april |
| | | Pomladne igrarije | maj/junij |
| | | Dežela Marengo | dogovor |
| | DELOVNI DNEVI | Teden mobilnosti (A3) | september |
| | DELOVNI DNEVI | Svetovni dan cerebralne paralize (A23) | 7. oktober |
| | | Dan odprtih vrat (A3) | oktober |
| | | Evakuacija | oktober |
| | | Miklavž prihaja (A3) | december |
| | | Družinski kolaž | marec |
| | | Velikonočna delavnica (A3) | april |
| Z vlakom | | junij | |

| | | | |
|--------------|---------------------------|---|-----------|
| PP B1 | KULTURNI DNEVI | Pravljična ura v Valvasorjevi knjižnici Krško | maj |
| | | Ples povezuje | februar |
| | | Predstava v KD Krško | dogovor |
| | | V deželi glasbe | junij |
| | NARAVOSLOVNI DNEVI | Evakuacija | oktober |
| | | Sistematski pregled in osebna higiena | april |
| | | Zemlja pleše | april |
| | ŠPORTNI DNEVI | Jesenski pohod | september |
| | | Jurjevanje | april |
| | | Mihajlova olimpijada | maj |
| | | Pomladne igrarije | maj |

DNEVI DEJAVNOSTI

| | | |
|---------------|----------------------------|----------|
| DELOVNI DNEVI | Plavanje v Termah Paradiso | junij |
| | Dan odprtih vrat | oktober |
| | Praznična peka piškotov | december |
| | Družinski kolaž | marec |

| | | | |
|--------|--------------------|---------------------------------------|-----------|
| PP C35 | KULTURNI DNEVI | Kamišibaj | dogovor |
| | | Ples povezuje | februar |
| | | V deželi glasbe | junij |
| | NARAVOSLOVNI DNEVI | Teden mobilnosti | september |
| | | Terapevtski kuža na obisku | dogovor |
| | | Zeliščarska delavnica | dogovor |
| | ŠPORTNI DNEVI | Jesenski pohod | september |
| | | MATP | januar |
| | | Jurjevanje | april |
| | | Pomladne igrarije | maj |
| | | Dežela Marengo | dogovor |
| | DELOVNI DNEVI | Svetovni dan cerebralne paralize (C3) | oktober |
| | | Dan odprtih vrat | oktober |
| | | Evakuacija | oktober |
| | | Delavnica z glino | november |
| | | Diši po praznikih | december |
| | | Družinski kolaž | marec |
| | | Velikonočna ustvarjalnica (C3) | april |
| | | Z vlakom | dogovor |

DNEVI DEJAVNOSTI

| | | | |
|--------|--------------------|---------------------------------------|-----------|
| PP Č12 | KULTURNI DNEVI | Kamišibaj | oktober |
| | | Predstava v KD Krško, ZPM (Č1) | dogovor |
| | | Ples povezuje | februar |
| | | V deželi glasbe | maj/junij |
| | NARAVOSLOVNI DNEVI | Evakuacija | oktober |
| | | Miklavž prihaja | december |
| | | Zeliščarska delavnica | dogovor |
| | ŠPORTNI DNEVI | Jesenski pohod | september |
| | | MATP | januar |
| | | Jurjevanje | april |
| | | Pomladne igrarije | maj/junij |
| | | Dežela Marengo | dogovor |
| | DELOVNI DNEVI | Svetovni dan cerebralne paralize (Č2) | 7.oktober |
| | | Dan odprtih vrat | oktober |
| | | Družinski kolaž | marec |
| | | Z vlakom | dogovor |

| | | | |
|-----------|--------------------|---|-----------|
| PP D 2456 | KULTURNI DNEVI | Kamišibaj | dogovor |
| | | V deželi glasbe | Junij |
| | | Ples povezuje | februar |
| | NARAVOSLOVNI DNEVI | Teden mobilnosti | 18. sept. |
| | | Zeliščarska delavnica | dogovor |
| | | Evakuacija | oktober |
| | ŠPORTNI DNEVI | Jesenski pohod | september |
| | | MATP | januar |
| | | Pomladne igrarije | maj/junij |
| | | Jurjevanje | april |
| | | Dežela Marengo | dogovor |
| | DELOVNI DNEVI | Svetovni dan cerebralne paralize (D456) | 7. okt. |
| | | Velikonočna delavnica | april |
| | | Dan odprtih vrat | oktober |
| | | Miklavž prihaja | december |
| | | Družinski kolaž | marec |

DNEVI DEJAVNOSTI

| | | |
|--|-----------------|-------|
| | Z vlakom (D456) | junij |
|--|-----------------|-------|

| | | | |
|--------------|--------------------|---|-----------|
| PPE12 | KULTURNI DNEVI | Predstava v KD Krško (E1) | december |
| | | Ples povezuje | februar |
| | | Pravljična urica v Valvazorjevi knjižnici Krško | april |
| | | V deželi glasbe | maj |
| | NARAVOSLOVNI DNEVI | Skrb za zdravje in osebno higieno | dogovor |
| | | Evakuacija | oktober |
| | | Z vlakom | junij |
| | ŠPORTNI DNEVI | Jesenski pohod | september |
| | | Jurjevanje | april |
| | | Pomladne igrarije | maj |
| | | Mihajlova olimpijada | maj |
| | | Plavanje v Termah Paradiso | junij |
| | DELOVNI DNEVI | Dan odprtih vrat | oktober |
| | | Diši po praznikih | december |
| | | Družinski kolaž | marec |
| | | Mihajlova kavarna (E2) | maj |

| | | | |
|----------------|--------------------|---|-----------|
| PPF2345 | KULTURNI DNEVI | Ples povezuje | februar |
| | | Pravljična urica v Valvazorjevi knjižnici Krško | april |
| | | V deželi glasbe | maj |
| | NARAVOSLOVNI DNEVI | Skrb za zdravje in osebno higieno | dogovor |
| | | Evakuacija | oktober |
| | | Z vlakom | junij |
| | ŠPORTNI DNEVI | Jesenski pohod | september |
| | | Jurjevanje | april |
| | | Pomladne igrarije | marec |
| | | Mihajlova olimpijada | maj |
| | | Plavanje v Termah Paradiso | junij |
| | DELOVNI DNEVI | Juha, ki iz buč se skuha (F3) | september |
| | | Dan s terapevtskim kužkom | oktober |
| | | Od ideje do izdelka | oktober |

DNEVI DEJAVNOSTI

| | | | |
|--|--|--------------------------|----------|
| | | Dan odprtih vrat (F345) | oktober |
| | | Diši po praznikih | december |
| | | Pust polnih ust (F3) | februar |
| | | Družinski kolaž | marec |
| | | Mihajlova kavarna (F345) | maj |

| | | | |
|---------------------|---------------------------|---------------------------------------|-----------|
| PP G234, H34 | KULTURNI DNEVI | Ogled predstave v KD | dogovor |
| | | Ples povezuje | februar |
| | | V deželi glasbe (PPG24, PPH34) | junij |
| | NARAVOSLOVNI DNEVI | Evakuacija | oktober |
| | | Sistematski pregled z delavnico | marec |
| | | Zemlja pleše - dan Zemlje (PPG24, H4) | april |
| | ŠPORTNI DNEVI | Jesenski pohod | september |
| | | Pomladne igrarije | maj |
| | | Jurjevanje | april |
| | | Mihajlova olimpijada | maj |
| | | Plavanje v Termah Paradiso | junij |
| | DELOVNI DNEVI | 1.šolski dan | september |
| | | Dan odprtih vrat | oktober |
| | | Prazniki | dogovor |
| | | Družinski kolaž | marec |
| | | Od ideje do izdelka (G34, H) | dogovor |
| | | Mihajlova kavarna (G34, H) | maj |
| | | Zemlja pleše - dan Zemlje (G34, H) | april |
| | | Urejanje okolice (G3, H3) | dogovor |

DNEVI DEJAVNOSTI

| | | | |
|---------------|--------------------|----------------------------------|-----------|
| PP 1456, J346 | KULTURNI DNEVI | Ples povezuje | februar |
| | | Kulturne znamenitosti (ŠVN/šola) | oktober |
| | | Tradicionalna glasba (ŠVN/šola) | oktober |
| | NARAVOSLOVNI DNEVI | Evakuacija | oktober |
| | | Sistematski pregled z delavnico | marec |
| | | Vode Slovenije (PPI, J46) | junij |
| | ŠPORTNI DNEVI | Jesenski pohod | september |
| | | Pomladne igrarije | maj/junij |
| | | Jurjevanje | april |
| | | Mihajlova olimpijada | maj |
| | | Plavanje v Termah Paradiso | junij |
| | DELOVNI DNEVI | Dan odprtih vrat | oktober |
| | | Družinski kolaž | marec |
| | | Mihajlova kavarna | maj |
| | | Kako se izdelata glasbilo? | dogovor |
| | | Kaj vse znam sam? (ŠVN/šola) | oktober |
| | | Spoznavamo jedi sveta (ŠVN/šola) | oktober |
| | | Poklici (PP J3) | dogovor |
| | | Od ideje do izdelka (PP I4) | dogovor |



INTERESNE DEJAVNOSTI

| |
|----------------------------|
| Angleški krožek za mlajše |
| Ansambel – šolski orkester |
| CiciCad |
| Cici Vesela šola |
| Igre z loparji |
| Kamišibaj |
| Kljunasta flavta |
| Kulinarični krožek |
| Likovni krožek |
| Ljudski plesi |
| Lutkovni krožek |
| Medgeneracijsko druženje |
| Nemščina |
| Nogometni krožek |
| Pevski zbor |
| Pravljični junaki |
| Posebno vesela šola |
| Socialne igre |
| Spretni prsti |
| Športni krožek NIS |
| Šahovski krožek |
| Ustvarjanje z lego kockami |
| Vesela šola |

TEKMOVANJA

| |
|-------------------------------------|
| Atletika – področno, državno |
| Badminton – državno |
| Boj med dvema ognjema – področno |
| Ekipni kros – državno |
| Košarka – področno |
| Namizni tenis – državno |
| Kupidova žlica |
| Nogomet – področno |
| MATP |
| Odbojka – državno |
| Plavanje – državno |
| Računanje je igra – šolsko, državno |
| SOS – atletika, elementi košarke |
| Srečanje mladih tehnikov |
| Veliki kanu – državno |
| Vesela šola, Cici Vesela šola |

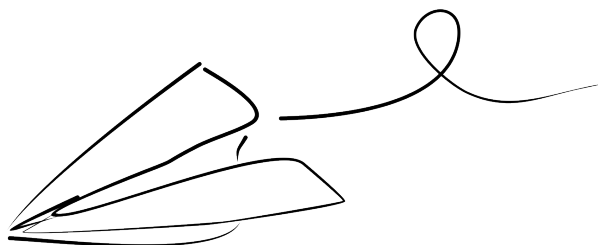

ŠE NEKAJ IZ PROGRAMA DELA

ŠOLA V NARAVI

Za učence 6. razreda načrtujemo poletno šolo v naravi v Nerezinah v juniju 2025.

Za učence 7. razreda načrtujemo zimsko šolo v naravi v CŠOD Planica v marcu 2025.

Skupina učencev posebnega programa bo imela šolo v naravi v maju 2025.

NADSTANDARDNI PROGRAM

| KDO | KAJ | KDAJ |
|------------------------------------|--|------------------|
| Skupina učencev | Mirno morje | september 2024 |
| Skupina učencev posebnega programa | Šola samostojnega življenja – izlet na Malto | 12.–16. 10. 2024 |
| 9. razred | Naravoslovni teden – CŠOD Gorenje | 7.–11. 4. 2025 |
| 8. razred | Doživljajski tabor – Leničev dom | 2.–6. 6. 2025 |



SODELOVANJE V PROJEKTIH

- Bralna značka (vse leto, v sodelovanju z ZPMS),
- Bralna značka Petra Klepca za učence posebnega programa (vse šolsko leto, v sodelovanju z Valvasorjevo knjižnico Krško),
- Kulturna šola (JSKD),
- Nacionalni mesec skupnega branja (Bralno društvo Slovenije),
- Naša mala knjižnica (KUD Sodobnost International, vse leto),
- Noč knjige (Društvo Festival Sanje in Založba Sanje),
- Otroški parlament (vse leto, v sodelovanju z ZPM Krško),
- Parada učenja (Ljudska univerza Krško, maj 2025),
- Rastem s knjigo (Javna agencija za knjigo RS, Ministrstvo za kulturo, MIZŠ, Valvasorjeva knjižnica Krško),
- Specialni Zdravko (Center Janeza Levca Ljubljana),
- Šola Sobivanja (Sobivanje, društvo za trajnostni razvoj, vse leto),
- Šolska shema (Ministrstvo za kmetijstvo, gozdarstvo in prehrano),
- Teden pisanja z roko (Društvo Radi pišemo z roko, januar),
- Teden vseživljenjskega učenja (Ljudska univerza Krško, maj, junij),
- Vključujoča šola – vključujoči fizični prostor (ZRSŠ, vse leto),
- Zdrava šola (NIJZ).

NATEČAJI, REVIJE

- Evropa v šoli (vse leto, v sodelovanju z ZPM Krško),
- Likovni natečaj Anica (OŠ Ane Gale Sevnica),
- Likovni natečaj Plakat miru (Lions klub Krško, november),
- Likovni natečaj Igraj se z mano (Center Janeza Levca Ljubljana, maj),
- Območna revija pevskih zborov (JSKD OI Krško, marec),
- Brezmejna ustvarjalnost mladih (JSKD OI Krško, maj),
- Regijski likovni natečaj (Ministrstvo za obrambo, Uprava RS za zaščito in reševanje),
- Republiško srečanje gledaliških skupin OŠPP (OŠPP Zagorje),
- Sobivanje s psom (Zavod PET),
- Srečanje lutkovnih skupin (JSKD OI Krško),

ŠE NEKAJ IZ PROGRAMA DELA

- Učenje za življenje (Ljudska univerza Krško),
- Vrednote NOB (Združenje borcev).

PIREDITVE, DOGODKI

- Mali in veliki skupaj v igri (vse leto),
- Meritve SLOfit za zaposlene,
- Prvi šolski dan,
- Pisan kot metulj (marec),
- Proslava ob dnevu državnosti (junij),
- Proslava ob dnevu samostojnosti in enotnosti (december),
- Proslava ob slovenskem kulturnem prazniku (februar),
- Regionalne igre z loparji (junij).

V lastni organizaciji pripravimo tudi Tradicionalni slovenski zajtrk. V sklopu 60-letnice posebnega programa v Krškem izvajamo pohode po Mihajlovi transverzali, pri čemer se lahko ob sobotah pridružijo starši. Učenci s pohodi pridno izpolnjujejo knjižico Mihajlova transverzala.

V okviru pouka bomo izvajali še naslednje dejavnosti:

| |
|---|
| KAJ |
| Kolesarski izpit (6. razred) |
| Plavalni tečaj (5. razred, september/oktober) |
| Plavalno opismenjevanje (3.–4. razred, marec/april) |
| Skupinska bralna značka PPVI |
| Razvijanje programov vključevanja učencev posebnega programa v lokalno okolje |

Udeleževali se bomo tudi drugih dogodkov, za katere prejmemo povabila med šolskim letom in so v skladu z vrednotami in cilji šole.

SPECIALNA OLIMPIADA, MATP

Naša šola je članica svetovnega športnega gibanja SPECIALNA OLIMPIADA. Učenci uspešno nastopajo na regijskih in državnih

tekmovanjih. V maju 2025 smo organizatorji regijskih iger specialne olimpijade ljubljansko–dolenjske regije.

DODATNE SPECIALNE METODE IN OBLIKE DELA NA ŠOLI

Strokovni delavci šole se stalno izobražujejo in nadgrajujejo svoja strokovna znanja, ki jim pomagajo individualno pristopati k učencem in zagotavljati optimalne pogoje za njihov razvoj ter napredek.

V svoje strokovno delo vnašajo dodatna znanja z naslednjih področij:

- DIR FloorTime® (vzpostavljanje temeljev za senzorno integracijo),
- senzorna integracija,
- glasbena vzgoja po metodološkem pristopu Edgarja Willemsa®,
- terapija s psi,
- terapija s konji,
- TEACCH (model strukturiranega poučevanja učencev z avtizmom),
- PECS (program slikovne komunikacije),
- EBL – Porajajoči se jezik telesa (metoda za uspešno vzpostavljanje komunikacije),
- The listening program® (metoda poslušanja glasbe),
- Bobath terapije,
- Brain Gym®,
- Handle pristop®,
- ABA (Uporabna vedenjska analiza),
- taktilna integracija,
- funkcionalno učenje,
- nadomestna komunikacija,
- program pozitivne podpore vedenja,
- montessori pedagogika.

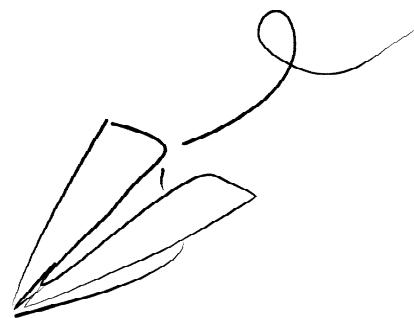

ŠOLSKI KOLEDAR IN POMEMBNI DNEVI V ŠOLSKEM LETU 2024/25

Šolsko leto 2024/25 se začne v ponedeljek, 2. septembra 2024, in konča 31. avgusta 2025. Prvo ocenjevalno obdobje se zaključi 31. januarja, drugo pa 24. junija 2025 (za učence 9. razreda 13. junija).

Ocenjevalne konference:

- 23. 1. 2025 (za prvo ocenjevalno obdobje),
- 11. 6. 2025 (za drugo ocenjevalno obdobje – za devetošolce),
- 19. 6. 2025 (za drugo ocenjevalno obdobje).

Počitnice:

- jesenske: 28. oktober–1. november 2024,
- novoletne: 25. december 2024–2. januar 2025,
- zimске: 17.–21. februar 2025,
- prvomajske: 27. april–2. maj 2025,
- poletne: 26. junij–31. avgust 2025.

| | | | | |
|------|----------------|------------------|---------|--|
| 2024 | četrtek | 31. oktober | praznik | DAN REFORMACIJE |
| | petek | 1. november | praznik | DAN SPOMINA NA MRTVE |
| | sreda | 25. december | praznik | BOŽIČ |
| | četrtek | 26. december | praznik | DAN SAMOSTOJNOSTI IN ENOTNOSTI |
| 2025 | sreda, četrtek | 1., 2. januar | praznik | NOVO LETO |
| | petek | 3. januar | | pouka prost dan |
| | sobota | 8. februar | praznik | PREŠERNOV DAN, SLOVENSKI KULTURNI PRAZNIK |
| | petek, sobota | 14., 15. februar | | INFORMATIVNA DNEVA ZA VPIS V SREDNJE ŠOLE (za devetošolce) |
| | ponedeljek | 21. april | praznik | VELIKONOČNI PONEDELJEK |
| | nedelja | 27. april | praznik | DAN UPORA PROTI OKUPATORJU |
| | četrtek, petek | 1., 2. maj | praznik | PRAZNIK DELA |
| | petek | 25. junij | praznik | DAN DRŽAVNOSTI |

V petek, 3. januarja 2025, bo pouka prost dan (7. člen Pravilnika o šolskem koledarju za osnovne šole).

ORGANIZACIJA DELA ŠOLE

IZVEDBA NACIONALNEGA PREVERJANJA ZNANJA (NPZ)

Nacionalno preverjanje znanja v prilagojenem programu osnovne šole z nižjim izobrazbenim standardom je obvezno.

| | | | |
|---------|------------|---------------|--|
| 2024/25 | ponedeljek | 24. marec | NPZ iz slovenščine za 6. in 9. razred |
| | četrtek | 27. marec | NPZ iz matematike za 6. in 9. razred |
| | torek | 1. april | NPZ iz tretjega predmeta za 9. razred |
| | tor-čet | 22.-24. april | Vpogled in seznanitev učencev z dosežki za 9. razred |
| | pon-sre | 5.- 7. maj | Vpogled in seznanitev učencev z dosežki za 6. razred |
| | petek | 13. junij | Razdelitev obvestil o dosežkih za učence 9. razreda |
| | torek | 24. junij | Razdelitev obvestil o dosežkih za učence 6. razreda |

DRUGI POMEMBNI DNEVI

| | | | |
|---------|---------|-------------------|---------------------------------------|
| 2024/25 | | 23.–30. september | TEDEN ŠPORTA |
| | | 16.–22. september | TEDEN MOBILNOSTI |
| | | 7.–13. oktober | TEDEN OTROKA |
| | nedelja | 6. oktober | SVETOVNI DAN CEREBRALNE PARALIZE |
| | torek | 24. december | OBISK DEDKA MRAZA |
| | petek | 21. marec | SVETOVNI DAN DOWNOVEGA SINDROMA |
| | sreda | 2. april | SVETOVNI DAN ZAVEDANJA O AVTIZMU |
| | petek | 13. junij | PREDAJA KLJUČA ob odhodu devetošolcev |

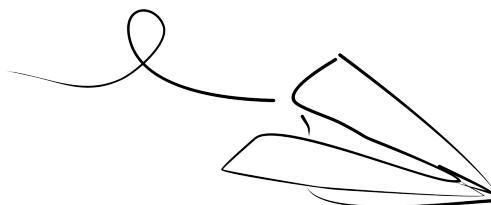

ŠOLSKI ZVONEC

ŠOLSKI PROGRAM

| | |
|--------|-------------|
| 1. URA | 08.00–08.45 |
| odmor | 08.45–08.50 |
| 2. URA | 08.50–09.35 |
| odmor | 09.35–09.50 |
| 3. URA | 09.50–10.35 |
| odmor | 10.35–10.40 |
| 4. URA | 10.40–11.25 |
| odmor | 11.25–11.30 |
| 5. URA | 11.30–12.15 |
| odmor | 12.15–12.35 |
| 6. URA | 12.35–13.20 |
| 7. URA | 13.20–14.05 |

POSEBNI PROGRAM

| | |
|----|-------------|
| 1. | 08.10–9.10 |
| 2. | 09.10–10.10 |
| 3. | 10.10–11.10 |
| 4. | 11.10–12.10 |
| 5. | 12.10–13.10 |
| 6. | 13.10–14.10 |



ZAPOSLENI NA ŠOLI

| STROKOVNI DELAVCI | |
|-------------------------|--|
| Agrež Franko Simona | učiteljica, razredničarka PP A |
| Baršek Rina | učiteljica |
| Cedilnik Tanja | mobilna učiteljica, učiteljica |
| Dolenc Lucija | učiteljica, razredničarka 3., 4. razred |
| Ficko Gregor | učitelj |
| Ganc Povhe Anja | pomočnica ravnateljice, učiteljica |
| Gantar Anja | mobilna učiteljica |
| Gavrić Kušljich Milanka | učiteljica |
| Gregorčič Pintar Jelka | učiteljica |
| Grubar Mirjam | učiteljica, razredničarka PP E |
| Habinc Metka | knjižničarka, mobilna učiteljica |
| Halas Kaja | mobilna učiteljica |
| Hotko Gregor | učitelj |
| Hotko Petra | učiteljica |
| Ivanšek Matic | mobilni učitelj |
| Jazbec Valerija | pomočnica ravnateljice, svetovalna delavka |
| Kampl Petrin Petra | mobilna učiteljica |
| Kocijan Renata | mobilna učiteljica |
| Kolar Alenka | mobilna učiteljica |
| Kosem Alja | mobilna učiteljica |
| Kožar Tanja | učiteljica, razredničarka PP H |
| Krošl Lidija | učiteljica, razredničarka PP C |
| Kučič Matej | učitelj |
| Kušić Aleksandra | učiteljica |
| Lekše Vlasta | učiteljica, razredničarka 1., 2. razreda |
| Leskovar Nevenka | učiteljica, razredničarka 7. razreda |
| Libenšek Nataša | učiteljica, razredničarka PP I |
| Lubšina Lucija | svetovalna delavka, učiteljica |
| Marinč Irena | učiteljica, razredničarka 8. b razreda |
| Pavletič Bernarda | učiteljica, razredničarka 5. razreda |
| Perko Karin | učiteljica |
| Poljšak Urška | mobilna učiteljica |
| Požun Sabina | mobilna učiteljica |

ORGANIZACIJA DELA ŠOLE

| | |
|----------------------|--|
| Prah Iva | mobilna učiteljica |
| Radošević Danica | učiteljica, razredničarka PPB |
| Rajh Katja | učiteljica, razredničarka PP G |
| Ravnikar Ida | učiteljica, razredničarka PP J |
| Resnik Apolonija | delovna terapevtka, učiteljica, razredničarka PP D |
| Rihter Maša | učiteljica, razredničarka 9. razreda |
| Rozman Milena | učiteljica, razredničarka PP F |
| Simončič Veronika | mobilna učiteljica |
| Smolej Fritz Barbara | ravnateljica |
| Sokolovič Suzana | učiteljica, razredničarka 6. razreda |
| Suvajčević Ana | učiteljica, razredničarka 8. a razreda |
| Stipič Simona | učiteljica |
| Strniša Tjaša | mobilna učiteljica |
| Špiler Polona | mobilna učiteljica |
| Švajger Danijela | učiteljica, razredničarka 5. razreda |
| Tambolaš Veronika | mobilna učiteljica |
| Terihaj Doroteja | mobilna učiteljica |
| Tršinar Pisek Špela | mobilna učiteljica |
| Vodeb Eva | logopedinja, mobilna učiteljica |
| Zorič Špela | učiteljica |
| Zupan Estera | svetovalna delavka |
| Zupančič Stanislav | računalnikar |
| Žagar Ana | učiteljica |
| Žanič Anda | učiteljica, razredničarka PP Č |
| Žiberna Eva | svetovalna delavka, učiteljica |

| VARUHI | | SPREMLJEVALCI |
|-------------------------|--------------------------|------------------------|
| Andrejaš Felja Natalija | Kranjc Mirjam | Kodrič Jevšnik Nives |
| Čepin Špela | Leban Klemen | Kostevc Maja |
| Dimitrišin Tjaša | Medvešek Ana | Pavc Alenka |
| Dirnbek Marjan | Stopar Vlasta | Pirc Simon |
| Kopinč Florijana | Školnik Zagoričnik Nicki | Simončič Vladka |
| Kostrevc Karmen | Vasič Irena | ROMSKI POMOČNIK |
| | | Čepin Špela |

Zaposlena prek programa javnih del: Stopar Anamarija

| TEHNIČNO OSEBJE | |
|--------------------------|-------------------------|
| Lavrenčič Verena | tajnica, računovodkinja |
| Trošt Tjaša | računovodkinja |
| Jontez Janja | knjigovodkinja |
| Pačnik Nataša | kuharica, čistilka |
| Brglez Ivanka | čistilka |
| Dimitrišin Tjaša | čistilka |
| Kuri Mitja Milan | hišnik, čistilec |
| Šalamon Robert | hišnik |
| Školnik Zagoričnik Nicki | čistilka |
| Šoba Polonca | čistilka |

SVETOVALNA SLUŽBA

Svetovalna služba je dosegljiva vsak delavnik od 7. do 14. ure oz. po dogovoru. Svetovalno delo zajema individualno in skupinsko delo z učenci, sodelovanje s starši, učitelji ter vodstvom glede šolanja, karijerne orientacije, telesnega, osebnega in socialnega razvoja, reševanja socialno-ekonomskih stisk ter šolske klime, vzgoje, kulture in reda.

MOBILNA SLUŽBA

Mobilna služba izvaja dodatno strokovno pomoč na osnovnih šolah in v vrtcih. Namenjena je otrokom z razvojnimi in učnimi težavami, ki za lažje funkcioniranje v rednih vzgojno-izobraževalnih programih potrebujejo dodatno pomoč in prilagoditve pri izvajanju pouka. Pomoč se praviloma izvaja v času pouka in poteka individualno ali v manjših skupinah.

Dodatno strokovno pomoč izvajamo v naslednjih vzgojno-izobraževalnih institucijah: OŠ Adama Bohoriča Brestanica, OŠ XIV. divizije Senovo, OŠ Koprivnica, OŠ Leskovec pri Krškem, OŠ Jurija Dalmatina Krško, OŠ Jožeta Gorjupa Kostanjevica na Krki, OŠ Podbočje, OŠ Raka, Vrtec Krško in v vseh enotah vrtcev pri osnovnih šolah ter v Strokovnem izobraževalnem centru Brežice.

LOGOPEDINJA

Logopedinja pomaga učencem naše šole s težavami na področju komunikacije in govora.

DELOVNA TERAPEVTKA

Delovna terapevtka nudi delovnoterapevtsko obravnavo za učence naše šole, ki to obravnavo potrebujejo.

ŠOLSKA KNJIŽNICA IN UČBENIŠKI SKLAD

Šolska knjižnica dopolnjuje vsa področja vzgojno-izobraževalnega dela ter pokriva tudi potrebe fakultativnih in interesnih dejavnosti. Knjižničarka učencem pomaga in svetuje pri izbiri knjig ter revij. V knjižnici potekajo pedagoške ure knjižne in knjižnične vzgoje, pogovori o knjigah ter bralna značka.

Knjižnica je za izposajo odprta po objavljenem urniku na začetku šolskega leta.

Na šoli je organiziran **učbeniški sklad**.

Učbeniški sklad je zbirka učbenikov, ki jih potrdi pristojni strokovni svet in so namenjeni izposoji, ter zbirka učnih gradiv za prvo triado osnovne šole. Učna gradiva so učbeniki, delovni učbeniki in delovni zvezki, ki so potrebni za izvedbo pouka. Na podlagi Pravilnika o upravljanju učbeniških skladov Ministrstvo za izobraževanje, znanost in šport zagotavlja šoli sredstva za nakup učbenikov za vse učence in učnih gradiv (delovni zvezki) za učence 1., 2. in 3. razreda. Stroške delovnih zvezkov in drugih gradiv za preostale učence krijejo starši sami.

PODALJŠANO BIVANJE

Podaljšano bivanje organiziramo za učence od 1. do 9. razreda ter učence posebnega programa na podlagi prijav. Zaradi varnosti otroka in odgovornosti šole lahko vodja oddelka dovoli odhod otroka domov predčasno samo s pisnim obvestilom staršev.

ORGANIZACIJA PREVOZOV

Večina naših učencev pride v šolo z avtobusom ali kombijem. Organizacijo prevozov usklajujemo z občinami, iz katerih prihajajo naši učenci. Učenci se pripeljejo s šolskimi avtobusi, rednimi avtobusi, posebnimi prevozi kombijev in prevozi, ki jih izvajamo s šolskim kombijem. Nekaj je tudi kombiniranih prevozov.

SODELOVANJE S STARŠI

Sodelovanje s starši poteka v obliki dopoldanskih in popoldanskih govorilnih ur, roditeljskih sestankov in predavanj. Starši so med šolskim letom vabljeni na prireditve, dneve dejavnosti, delavnice in druga srečanja.

PREDVIDENI RODITELJSKI SESTANKI, PREDAVANJA ZA STARŠE

- 5. september: uvodni roditeljski sestanek
Družinska obravnava za zdrav življenjski slog in cepljenje proti HPV (skupni in po oddelkih),
- 21. november: Safe.si – varnost otroka na spletu
Karierna orientacija, NPZ (6.–9. razred),
- 13. februar: Zimska šola v naravi v ČŠOD Planica (7. razred)
Naravoslovni teden (9. razred)
- 17. april: Izbirni predmeti (6., 7. in 8. razred),
Šola v naravi – Čatež (skupina PPVI)
Doživljajski tabor (8. razred)
- 22. maj: Poletna šola v naravi Nerezine (6. razred)

- razredni roditeljski sestanki po potrebi.

POPOLDANSKE GOVORILNE URE

| | | |
|-----------|---------|---------------|
| SEPTEMBER | sreda | 4. 9. 2024 |
| | četrtek | 5. 9. 2024 |
| OKTOBER | četrtek | 24. 10. 2024 |
| NOVEMBER | četrtek | 21. 11. 2024 |
| DECEMBER | četrtek | 19. 12. 2024* |
| JANUAR | četrtek | 23. 1. 2025 |

| | | |
|---------|---------|--------------|
| FEBRUAR | četrtek | 13. 2. 2025 |
| MAREC | sreda | 20. 3. 2025 |
| APRIL | četrtek | 17. 4. 2025* |
| MAJ | četrtek | 22. 5. 2025 |
| JUNIJ | četrtek | 5. 6. 2025 |

ZDRAVSTVENO VARSTVO

Na šoli skrbimo za ustrezne zdravstveno-higienske pogoje in osveščanje otrok o zdravem načinu življenja.

V okviru zdravstvene preventive izvajamo še naslednje dejavnosti:

- zdravstveno vzgojo in zdravniške sistematske preglede za vse učence v sodelovanju z ZD Krško,
- zobno preventivo za vse učence v sodelovanju z ZD Krško,
- sistematske zobozdravstvene preglede za 1. in 7. razred (in kombinacije) v sodelovanju z zobno ambulanto.

V tem šolskem letu se bomo na pobudo Zdravstvenega doma Krško vključevali v program družinske obravnave za zdrav življenjski slog.

PROMETNA VARNOST

Vsako leto se pripravi prometnovarnostni načrt šole, kjer so opredeljene varne šolske poti in prevozi za učence. Prometna vzgoja se izvaja tudi v okviru predmetnikov posebnega programa in osnovnošolskega programa z nižjim izobrazbenim standardom.

Naloge šole:

- usposabljanje učencev za samostojno varno vključitev v promet,
- sodelovanje z občino in izvajalci načrtov varnih poti v šolo, policijo in starši v povezavi s prometno varnostjo,
- sodelovanje in priprava varnih prevozov za vse učence skupaj s prevoznikom.

Poskrbimo tudi za spremstvo učencev na avtobus in sprejem učencev, ki se pripeljejo v šolo s kombiji.

ŠOLSKA PREHRANA

Za učence pripravljamo zajtrk, malico in popoldansko malico. Kosilo pripeljemo iz OŠ Jurija Dalmatina Krško. Pripravljamo tudi dietno prehrano po priporočilu zdravnika. Zaželeno je, da vsak učenec v šoli prejme vsaj en obrok dnevno.

Starši oz. skrbniki v juniju s predpisanim obrazcem učenca prijavijo na izbrane obroke šolske prehrane za naslednje šolsko leto – zajtrk, kosilo, popoldansko malico, (subvencionirano) malico.

Prijava se lahko odda tudi med šolskim letom.

Prijava obrokov hrane se lahko kadarkoli prekliče. Plačilo prehrane se lahko zniža s subvencijo.

Čas in način odjave posameznega obroka

Posamezni obrok je pravočasno objavljen isti dan do 8. ure telefonsko na številko 070 662 405 (kuhinja), pisno prek učenca ali na e-naslov os.mr-krsko@guest.arnes.si. Če obrok ni pravočasno objavljen, se plača polna cena.

Če je učenec odsoten od pouka zaradi sodelovanja na tekmovanjih in srečanjih v okviru šole, obrok zanj objavi šola.

Če zaradi bolezni ali izrednih okoliščin starši ne morejo pravočasno objaviti obroka, ima učenec pravico do subvencije za malico za prvi dan odsotnosti.

Obroke, ki niso prevzeti, šola brezplačno odstopi drugim učencem. Stroške šolske prehrane je treba poravnati do roka, označenega na položnici.

Cena zajtrka: 0,60 €

Cena malice: 1,10 €

Cena kosila:

- za učence 1. in 2. razreda ter mlajše v PPVI: 2,45 €
- za učence 3., 4. in 5. razreda: 2,65 €
- za učence 6., 7., 8. in 9. razreda ter starejše učence PPVI: 2,90 €

V primeru povečanja cen pri dobaviteljih živil se bodo cene kosila usklajevale tudi med letom.

Vključeni smo v Šolsko shemo, v okviru katere učenci prejmejo brezplačen dodatni obrok sadja, zelenjave ter mleka in mlečnih proizvodov.

Že nekaj let v šoli ponujamo »**eko malico**«. Enkrat tedensko je na jedilniku malica iz ekološko pridelanih živil lokalnih pridelovalcev. S tem bomo nadaljevali tudi v šolskem letu 2024/25.

Vključeni smo tudi v Šolsko shemo, v okviru katere učencem brezplačno razdeljujemo dodaten obrok sadja in zelenjave oziroma mleka in mlečnih izdelkov ter jih še dodatno osveščamo o zdravih prehranskih navadah, lokalnih prehranskih verigah, ekološkemu kmetovanju, trajnostni pridelavi in preprečevanju zavržkov hrane. Projekt financira Ministrstvo za kmetijstvo, gozdarstvo in prehrano.

ŠOLSKI SKLAD

Šolski sklad OŠ dr. Mihajla Rostoharja Krško pridobiva sredstva za financiranje nadstandardnih dejavnosti in opreme ter za pomoč učencem iz socialno manj vzpodbudnih okolij.

Sredstva pridobiva iz prostovoljnih prispevkov pravnih in fizičnih oseb, donacij, zapuščin in iz drugih virov. Šola spada med upravičence, ki se jim lahko nameni določen odstotek dohodnine.

Vloga in kriteriji so dostopni na spletni strani šole.

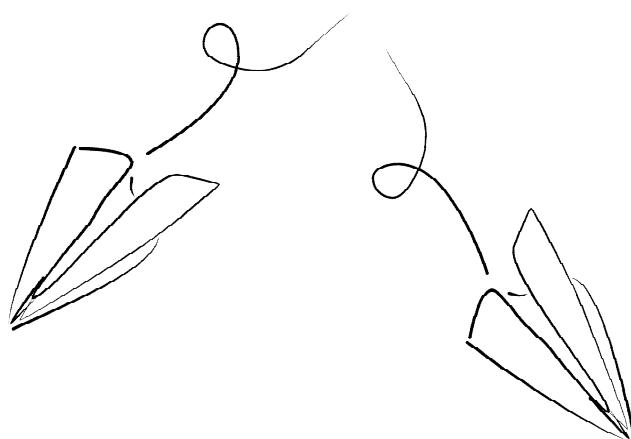

VZGOJNO DELOVANJE ŠOLE

Podrobnejša pravila ravnanja, delovanja v prostorih šole določajo naslednji dokumenti šole: Vzgojni načrt, Pravila šolskega reda in Hišni red. Podrobnejši zapis dokumentov je na naši spletni strani.

- Učenci redno in točno obiskujejo pouk in druge vzgojno-izobraževalne dejavnosti, ki jih organizira šola.
- Vsi učenci vstopajo v šolo na dogovorjenem vhodu.
- Učenci, ki pridejo v šolo s šolskim prevozom, gredo takoj v šolsko stavbo in se ne zadržujejo v okolici.
- Svojo garderobo učenci odložijo na prostoru, ki je določen za posamezni oddelek. Tam se preobujejo v copate. Skrbijo za red.
- Učence, ki potrebujejo nadzor ali spremstvo, do dežurnega učitelja ali spremljevalca pripeljejo starši. Prevzem poteka pred šolo.
- Starši imajo pravico do informiranosti o otroku.
- Starši so dolžni sporočiti razredniku ali šolski svetovalni službi resnične podatke oz. morebitne spremembe podatkov (bivališče, telefonske številke).
- Starši morajo zagotavljati reden prihod otroka v šolo oz. opravičiti njegovo odsotnost in vzrok izostanka v petih delovnih dneh.
- Učenci spoštujejo pravice drugih učencev in delavcev šole.
- Učitelji in drugi delavci šole spoštujejo osebnost, individualnost, človeško dostojanstvo ter pravico učencev do zasebnosti.
- V šoli ni dovoljena uporaba kakršnegakoli nasilja, drog, alkohola, nevarnih snovi, predmetov oz. prinašanje teh.
- V šoli ni dovoljena uporaba mobilnih telefonov ali drugih naprav za avdio ali video snemanje, razen z učiteljevim dovoljenjem. Takšna naprava se učencu začasno odvzame v skladu z dogovorjenim postopkom.
- Vsi skrbimo za urejenost ter čistočo šole in okolice.

KAM PO POSEBNEM PROGRAMU VZGOJE IN IZOBRAŽEVANJA?

Učenci posebnega programa vzgoje in izobraževanja obiskujejo našo šolo vsaj devet let (obvezni del) z možnostjo podaljšanja, ki traja največ tri leta, v nadaljevalnem (za učence neobveznem delu) pa imajo možnost obiskovanja šole do 26. leta starosti. Kot odrasle osebe z motnjami v duševnem razvoju, ki imajo priznan status invalida po Zakonu o socialnem vključevanju invalidov, lahko postanejo v našem okolju uporabniki Varstveno delovnega centra Krško - Leskovec (enote v Leskovcu, Sevnici ali Brežicah) ali Centra Sonček. Varstveno delovni center (VDC) in Center Sonček omogočata vodenje, varstvo in zaposlitev pod posebnimi pogoji, VDC Krško - Leskovec pa tudi institucionalno varstvo. Za zagotovitev mesta je potrebna pravočasna prijava. Nov zakon omogoča tudi prehajanje osebe iz statusa invalidne osebe v status zaposlene osebe.

POTEK IN NADALJEVANJE ŠOLANJA NAŠIH UČENCEV V PRILAGOJENEM PROGRAMU OSNOVNE ŠOLE

Učenci obiskujejo osnovno šolo devet let (obvezno).

Večina učencev, ki uspešno dokončajo prilagojeni program z nižjim izobrazbenim standardom, se vključi v nižje poklicno izobraževanje. Obiskujejo dvoletne programe srednješolskega izobraževanja skupaj z učenci, ki so prej obiskovali redno osnovno šolo. Programi, kamor se največ vpisujejo naši učenci, so: Pomočnik v biotehnikih in oskrbi, Obdelovalec lesa, Pomočnik pri tehnologiji gradnje, Pomočnik v tehnoloških procesih.

Učenci, ki so uspešno dokončali nižje poklicno izobraževanje, se lahko vpišejo v srednje poklicno izobraževanje (triletni program).

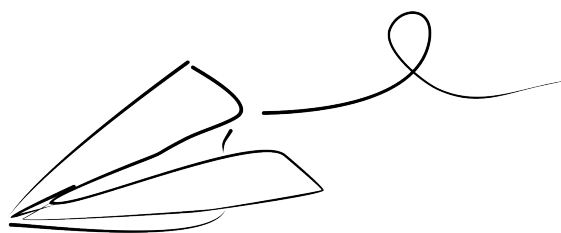

Priprava gradiva: Valerija Jazbec, Barbara Smolej Fritz
Oblikovanje naslovnice in likovna oprema: Veronika Simončič
Avtor risbe na naslovnici: Silvester Hudorovac
Lektoriranje: Ana Suvajčević
Založila in izdala: Osnovna šola dr. Mihajla Rostoharja Krško;
zanjo dr. Barbara Smolej Fritz, ravnateljica
September 2024
Tisk in prelom: ARTPRO

Naklada: 230 izvodov